

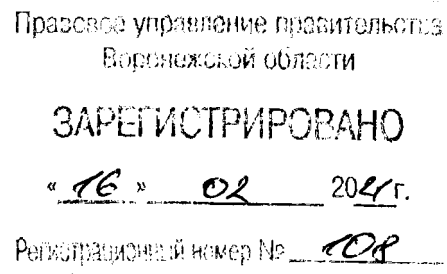

ДЕПАРТАМЕНТ
ИМУЩЕСТВЕННЫХ И ЗЕМЕЛЬНЫХ ОТНОШЕНИЙ
ВОРОНЕЖСКОЙ ОБЛАСТИ



ПРИКАЗ

04.02.2021

№ 248

Воронеж

О внесении изменений в приказ департамента имущественных и земельных отношений Воронежской области от 12.03.2015 № 371

В соответствии с частью 5.8 статьи 19 Федерального закона от 13.03.2006 № 38-ФЗ «О рекламе», Законом Воронежской области от 30.12.2014 № 217-ОЗ «О перераспределении отдельных полномочий органов местного самоуправления городского округа город Воронеж и исполнительных органов государственной власти Воронежской области», постановлением правительства Воронежской области от 08.05.2009 № 365 «Об утверждении Положения о департаменте имущественных и земельных отношений Воронежской области», приказом департамента имущественных и земельных отношений Воронежской области от 26.04.2019 № 1030 «О Порядке утверждения схемы размещения рекламных конструкций на территории городского округа город Воронеж»

п р и к а з ы в а ю:

1. Внести в схему размещения рекламных конструкций на территории городского округа город Воронеж, утвержденную приказом департамента имущественных и земельных отношений Воронежской области от 12.03.2015 № 371 «Об утверждении схемы размещения рекламных конструкций на территории городского округа город Воронеж» (в редакции приказов департамента имущественных и земельных отношений Воронежской области

от 29.02.2016 № 297, от 08.02.2017 № 207, от 01.12.2017 № 2568, от 28.06.2018 № 1569, от 21.11.2018 № 2787, от 26.12.2018 № 3269, от 04.02.2019 № 215, от 24.04.2019 № 1024, от 13.11.2019 № 2898, от 29.05.2020 № 1176, от 13.07.2020 № 1599), следующие изменения:

1.1. Приложение № 1 изложить в редакции согласно приложению № 1 к настоящему приказу.

1.2. Приложение № 12 дополнить позицией № 5 согласно приложению № 2 к настоящему приказу.

2. Отделу программного управления, анализа и мониторинга (Ишутин) обеспечить размещение настоящего приказа на официальном сайте департамента имущественных и земельных отношений Воронежской области.

3. Отделу контроля, документационного обеспечения и организации работы с обращениями граждан (Пантелеева) обеспечить официальное опубликование настоящего приказа в информационной системе «Портал Воронежской области в сети Интернет».

4. Контроль за исполнением настоящего приказа возложить на заместителя руководителя департамента имущественных и земельных отношений Воронежской области Эсауленко О.А.

Руководитель департамента



С.В. Юсупов

Приложение № 1
к приказу департамента имущественных
и земельных отношений Воронежской области
от 04.02.2021 № 248
«Приложение № 1»

**СХЕМЕ РАЗМЕЩЕНИЯ РЕКЛАМНЫХ КОНСТРУКЦИЙ
НА ТЕРРИТОРИИ ГОРОДСКОГО ОКРУГА ГОРОД ВОРОНЕЖ
(текстовая часть)**

№ п/п	Номер позиции на схеме	Адрес размещения	Тип рекламной конструкции	Вид рекламной конструкции и размеры	Площадь информационного поля рекламной конструкции, кв. м.	Количество информационных рекламной конструкции	Высота опоры рекламной конструкции, м	Допустимый способ демонстрации изображения
1	2	3	4	5	6	7	8	9
улица Богдана Хмельницкого								
1	1	ул. Богдана Хмельницкого – Ленинский пр-т, д. 186в	отдельно стоящая рекламная конструкция на земельном участке	щитовая установка 6,0 x 3,0 м	18,0	2	4,5	статика, призматрон
2	2	ул. Богдана Хмельницкого – Ленинский пр-т, д. 223	отдельно стоящая рекламная конструкция на земельном участке	щитовая установка 6,0 x 3,0 м	18,0	2	4,5	статика, призматрон

3	4	ул. Богдана Хмельницкого, д. 40	отдельно стоящая рекламная конструкция на земельном участке	объемно-пространственная конструкция 1,5 x 3,0 м	4,5	2	-	статика	
улица Волгоградская									
4	2	ул. Волгоградская, напротив д. 29	отдельно стоящая рекламная конструкция на земельном участке	щитовая установка 6,0 x 3,0 м	18,0	2	4,5	статика, призмаматрон	
5	4	ул. Волгоградская, д. 46а	отдельно стоящая рекламная конструкция на земельном участке	объемно-пространственная конструкция 5,0 x 2,0 м	10,0	2	-	статика	
6	5	ул. Волгоградская, д. 51	отдельно стоящая рекламная конструкция на земельном участке	щитовая установка 6,0 x 3,0 м	18,0	2	4,5	статика, призмаматрон	
7	6	ул. Волгоградская, д. 51	отдельно стоящая рекламная конструкция на земельном участке	щитовая установка 6,0 x 3,0 м	18,0	2	4,5	статика, призмаматрон	
8	7	ул. Волгоградская, д. 47	отдельно стоящая рекламная конструкция на земельном участке	щитовая установка 6,0 x 3,0 м	18,0	2	4,5	статика, призмаматрон	
9	8	ул. Волгоградская – ул.	отдельно стоящая рекламная конструкция на земельном участке	щитовая установка 6,0 x 3,0 м	18,0	2	4,5	статика, призмаматрон	

		Баррикадная, д. 13	конструкция на земельном участке						
10	9	ул. Волгоградская, д. 41	отдельно стоящая рекламная конструкция на земельном участке	щитовая установка 1,2 x 1,8 м	2,16	2	0,4	статика, роллер	
11	10	ул. Волгоградская, д. 46а	отдельно стоящая рекламная конструкция на земельном участке	объемно-пространственная конструкция 3,05 x 2,906 м	8,8633	2	1,1	статика	
улица Героев Стратосферы									
12	1	ул. Героев Стратосферы, ДК им Кирова	отдельно стоящая рекламная конструкция на земельном участке	щитовая установка 6,0 x 3,0 м	18,0	2	4,5	статика, призматрон	
улица Дорожная									
13	1	ул. Дорожная, д. 2	отдельно стоящая рекламная конструкция на земельном участке	щитовая установка 6,0 x 3,0 м	18,0	2	4,5	статика, призматрон	
14	3	ул. Дорожная, д. 8	отдельно стоящая рекламная конструкция на земельном участке	флаговая композиция 6,0 x 1,5 м	9,0	3	4	статика	
15	4	ул. Дорожная, д. 8	отдельно стоящая рекламная конструкция	пилон 6,0 x 2,1 м	12,6	2	0,15	статика	

16	5	ул. Дорожная, д. 1Б	отдельно стоящая рекламная конструкция на земельном участке	щитовая установка 1,2 x 1,8 м (лайтпостер)	2,16	2	0,4	стагика, роллер	
17	6	ул. Дорожная, д. 8	отдельно стоящая рекламная конструкция на земельном участке	флаговая композиция 2,0 x 0,5 м	1,0	3	2	стагика	
18	7	ул. Дорожная, д. 8	отдельно стоящая рекламная конструкция на земельном участке	пилон 4,0 x 1,5 м	6,0	2	-	стагика	
19	8	ул. Дорожная, 11Б	отдельно стоящая рекламная конструкция на земельном участке	пилон 2,45 x 0,75 м	1,8375	1	-	стагика	
20	9	ул. Дорожная, 11Б	отдельно стоящая рекламная конструкция на земельном участке	флаговая композиция 1,5 x 5,0 м	7,5	3	5	-	
улица Ильюшина									
21	1	ул. Ильюшина, поворот на ул. Иркутская	отдельно стоящая рекламная конструкция на земельном участке	щитовая установка 4,0 x 3,0 м	12,0	2	4,5	стагика	

22	2	ул. Ильюшина, д. 13	отдельно стоящая рекламная конструкция на земельном участке	щитовая установка 6,0 x 3,0 м	18,0	2	4,5	статика, призматрон
23	3	ул. Ильюшина (транспортное кольцо ул. Ильюшина – ул. Просторная)	отдельно стоящая рекламная конструкция на земельном участке	щитовая установка 6,0 x 3,0 м	18,0	2	4,5	статика, призматрон
24	5	ул. Ильюшина (транспортное кольцо ул. Ильюшина – ул. Просторная)	отдельно стоящая рекламная конструкция на земельном участке	щитовая установка 6,0 x 3,0 м	18,0	2	4,5	статика, призматрон
25	6	ул. Ильюшина (транспортное кольцо ул. Ильюшина – ул. Просторная)	отдельно стоящая рекламная конструкция на земельном участке	щитовая установка 6,0 x 3,0 м	18,0	2	4,5	статика, призматрон
26	7	ул. Ильюшина (транспортное кольцо ул. Ильюшина – ул. Просторная)	отдельно стоящая рекламная конструкция на земельном участке	щитовая установка 6,0 x 3,0 м	18,0	2	4,5	статика, призматрон
27	8	ул. Ильюшина (транспортное кольцо ул. Ильюшина – ул. Просторная)	отдельно стоящая рекламная конструкция на земельном участке	щитовая установка 6,0 x 3,0 м	18,0	2	4,5	статика, призматрон

28	9	ул. Ильюшина, д. 3Б	отдельно стоящая рекламная конструкция на земельном участке	щитовая установка 6,0 x 3,0 м	18,0	2	4,5	статика, призмагрон	
29	10	ул. Ильюшина, д. 10 (В, Г)	отдельно стоящая рекламная конструкция на земельном участке	щитовая установка 6,0 x 3,0 м	18,0	2	4,5	статика, призмагрон	
30	11	ул. Ильюшина, завод «Металлопрофиль, корпус № 4»	отдельно стоящая рекламная конструкция на земельном участке	флаговая композиция 0,5 x 4,0 м	2,0	3	2,5	-	
31	12	ул. Ильюшина, д. 6г	отдельно стоящая рекламная конструкция на земельном участке	пилон 1,2 x 3,5 м	4,2	2	-	статика	
32	13	ул. Ильюшина, д. 6б	отдельно стоящая рекламная конструкция на земельном участке	флаговая композиция 0,5 x 4,0 м	2,0	3	2,5	-	
улица Краснознаменная									
33	1	ул. Краснознаменная, д. 70	отдельно стоящая рекламная конструкция на земельном участке	щитовая установка 6,0 x 3,0 м	18,0	2	4,5	статика, призмагрон	
34	2	ул. Краснознаменная,	отдельно стоящая рекламная конструкция на земельном участке	щитовая установка	18,0	2	4,5	статика, призмагрон	

		д. 72	конструкция на земельном участке	6,0 x 3,0 м				
35	3	ул. Краснознаменная, д. 65	отдельно стоящая рекламная конструкция на земельном участке	портал 3,0 x 12,0 м	36,0	2	5 - 7	статика
36	4	ул. Краснознаменная – ул. Карла Либкнехта, д. 2	отдельно стоящая рекламная конструкция на земельном участке	пилон 2,10 x 6,0 м	8,1	2	-	статика
37	5	ул. Краснознаменная, д. 61	отдельно стоящая рекламная конструкция на земельном участке	щитовая установка 6,0 x 3,0 м	18,0	2	4,5	статика, призмаатрон

улица Лебедева

38	1	ул. Лебедева, д. 2а	отдельно стоящая рекламная конструкция на земельном участке	щитовая установка 6,0 x 3,0 м	18,0	2	4,5	статика, призмаатрон
39	2	ул. Лебедева, д. 12а	отдельно стоящая рекламная конструкция на земельном участке	щитовая установка 6,0 x 3,0 м	18,0	2	4,5	статика, призмаатрон
40	3	ул. Лебедева, напротив д. 12а – ул. Менделеева	отдельно стоящая рекламная конструкция на земельном участке	щитовая установка 6,0 x 3,0 м	18,0	2	4,5	статика, призмаатрон

41	4	ул. Лебедева, ост. «Лебедева», нечетная сторона	отдельно стоящая рекламная конструкция на земельном участке	щитовая установка 6,0 x 3,0 м	18,0	2	4,5	статика, призмаматрон	
42	5	ул. Лебедева, 4а/3 (на противоположной стороне)	отдельно стоящая рекламная конструкция на земельном участке	щитовая установка 6,0 x 3,0 м	18,0	2	4,5	статика, призмаматрон	
43	6	ул. Лебедева, 2д (остановка «Лебедева»)	отдельно стоящая рекламная конструкция на земельном участке	щитовая установка 1,2 x 1,8 м (лайтпостер) в составе остановочного павильона	2,16	2	0 - 0,4	статика, роллер, экран	
44	7	ул. Лебедева – Ленинский пр-т, 2 (остановка «Лебедева»)	отдельно стоящая рекламная конструкция на земельном участке	щитовая установка 1,2 x 1,8 м (лайтпостер) в составе остановочного павильона	2,16	2	0 - 0,4	статика, роллер, экран	
улица Ленинградская									
45	1	ул. Ленинградская, напротив д. 75 по ул. Димитрова	отдельно стоящая рекламная конструкция на земельном участке	щитовая установка 6,0 x 3,0 м	18,0	2	4,5	статика, призмаматрон	
46	3	ул. Ленинградская, д.	отдельно стоящая	объемно-	12,0	1	1,5 - 2	статика	

47	4	2а	ул. Ленинградская, д. 2а	рекламная конструкция на земельном участке	отдельно стоящая рекламная конструкция на земельном участке	пространственная конструкция 3,0 х 4,0 м	2,0	3	8	-
улица Машиностроителей										
48	1	ул. Машиностроителей, д. 8	отдельно стоящая рекламная конструкция на земельном участке	отдельно стоящая рекламная конструкция на земельном участке	щитовая установка 2,0 х 3,0 м	6,0	2	2,7	2	стагика
49	2	ул. Машиностроителей, д. 12	отдельно стоящая рекламная конструкция на земельном участке	отдельно стоящая рекламная конструкция на земельном участке	щитовая установка 6,0 х 3,0 м	18,0	2	4,5	2	стагика, призмаатрон
50	3	ул. Машиностроителей, д. 86	отдельно стоящая рекламная конструкция на земельном участке	отдельно стоящая рекламная конструкция на земельном участке	щитовая установка 6,0 х 3,0 м	18,0	2	4,5	2	стагика, призмаатрон
51	4	ул. Машиностроителей – ул. 9 Января, д. 132	отдельно стоящая рекламная конструкция на земельном участке	отдельно стоящая рекламная конструкция на земельном участке	щитовая установка 6,0 х 3,0 м	18,0	2	4,5	2	стагика, призмаатрон
52	5	ул. Машиностроителей – ул. Керамическая, д.	отдельно стоящая рекламная конструкция на земельном участке	отдельно стоящая рекламная конструкция на земельном участке	щитовая установка 6,0 х 3,0 м	18,0	2	4,5	2	стагика, призмаатрон

	44		конструкция на земельном участке							
53	7	ул. Машиностроителей – ул. Холмистая, д. 256/2	отдельно стоящая рекламная конструкция на земельном участке	щитовая установка 6,0 x 3,0 м	18,0	2	4,5	статика, призматрон		
54	8	ул. Машиностроителей – ул. Жигулевская, д. 27	отдельно стоящая рекламная конструкция на земельном участке	щитовая установка 6,0 x 3,0 м	18,0	2	4,5	статика, призматрон		
55	9	ул. Машиностроителей, напротив д. 82	отдельно стоящая рекламная конструкция на земельном участке	щитовая установка 6,0 x 3,0 м	18,0	2	4,5	статика, призматрон		
56	10	ул. Машиностроителей, д. 51	отдельно стоящая рекламная конструкция на земельном участке	щитовая установка 6,0 x 3,0 м	18,0	2	4,5	статика, призматрон		
улица Минская										
57	1	ул. Минская, д. 69а	отдельно стоящая рекламная конструкция на земельном участке	щитовая установка 6,0 x 3,0 м	18,0	2	4,5	статика, призматрон		
улица Острогжская										
58	1	ул. Острогжская, напротив д. 26 по ул.	отдельно стоящая рекламная конструкция на земельном участке	щитовая установка 6,0 x 3,0 м	18,0	2	4,5	статика, призматрон		







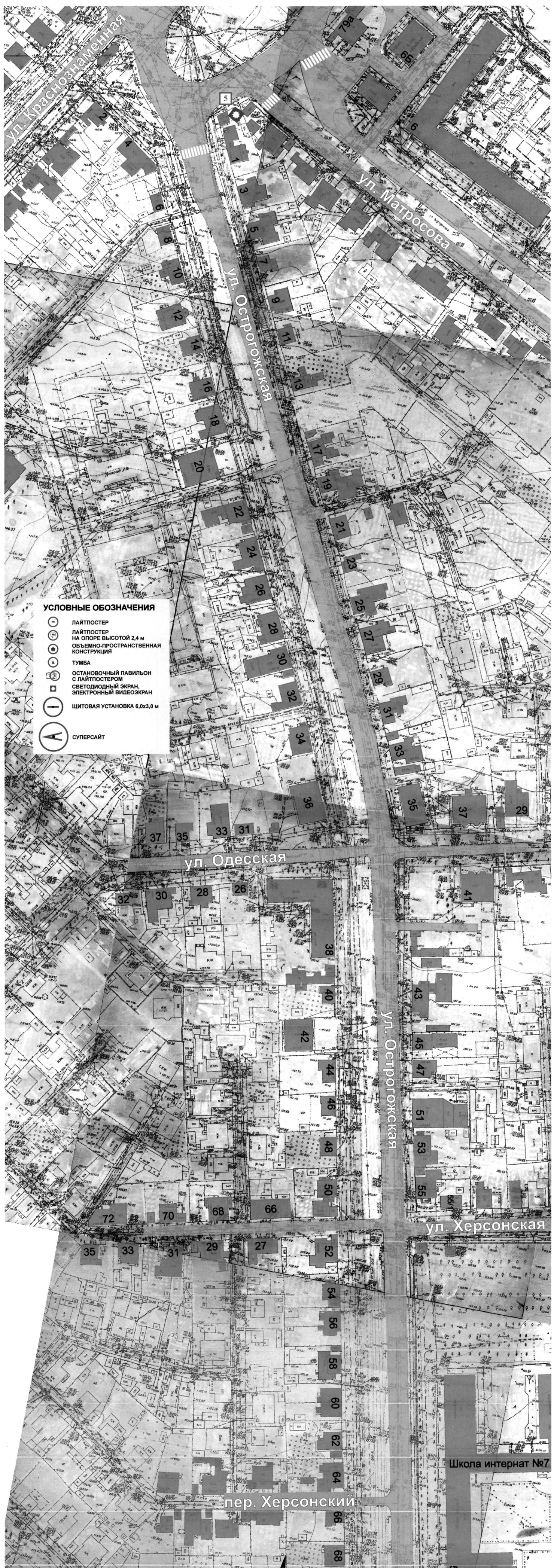

		Курчатова	конструкция на земельном участке							
59	2	ул. Острогожская, д. 93а	отдельно стоящая рекламная конструкция на земельном участке	щитовая установка 6,0 x 3,0 м	18,0	1	4,5	статика, призматрон		
60	4	ул. Острогожская, д. 22	отдельно стоящая рекламная конструкция на земельном участке	щитовая установка 6,0 x 3,0 м	18,0	1	4,5	статика, призматрон		
61	5	ул. Острогожская, д. 1	отдельно стоящая рекламная конструкция на земельном участке	электронный видеозэкран 6,0 x 3,0 м	18,0	1	4,5	экран		
переулок Отличников										
62	2	пер. Отличников, 1Б	отдельно стоящая рекламная конструкция на земельном участке	объемно-пространственная конструкция 2,63 x 5,5 м	14,465	2	-	статика		
улица Пирогова										
63	2	ул. Пирогова, напротив д. 87	отдельно стоящая рекламная конструкция на земельном участке	щитовая установка 6,0 x 3,0 м	18,0	2	4,5	статика, призматрон		
64	3	ул. Пирогова, д. 5	отдельно стоящая рекламная конструкция на земельном участке	щитовая установка 6,0 x 3,0 м	18,0	2	4,5	статика, призматрон		

			конструкция на земельном участке	6,0 x 3,0 м					
65	4	ул. Пирогова – ул. Свободы, д. 79Б	отдельно стоящая рекламная конструкция на земельном участке	щитовая установка 1,2 x 1,8 м (лайтпостер)	2,16	2	0,4	стагика, роллер	
66	5	ул. Пирогова, д. 87а	отдельно стоящая рекламная конструкция на земельном участке	щитовая установка 1,2 x 1,8 м (лайтпостер)	2,16	2	0,4	стагика, роллер	
67	6	ул. Пирогова, д. 61	отдельно стоящая рекламная конструкция на земельном участке	щитовая установка 1,2 x 1,8 м (лайтпостер)	2,16	2	0,8	стагика, роллер	
улица Чебышева									
68	1	ул. Чебышева, напротив д. 22	отдельно стоящая рекламная конструкция на земельном участке	щитовая установка 6,0 x 3,0 м	18,0	2	4,5	стагика, призматрон	
69	2	ул. Чебышева, д. 24	отдельно стоящая рекламная конструкция на земельном участке	щитовая установка 6,0 x 3,0 м	18,0	2	4,5	стагика, призматрон	
улица Электросигнальная									
70	2	ул. Электросигнальная, д. 14	отдельно стоящая рекламная	объемно-пространственная	3	2	2,4	стагика	

71	3	ул. Электросигнальная, напротив д. 19а	конструкция на земельном участке	конструкция 2,0 х 1,5 м	2	2	2,4	статика
			отдельно стоящая рекламная конструкция на земельном участке	объемно- пространственная конструкция 2,0 х 1,0 м				

СХЕМА РАЗМЕЩЕНИЯ РЕКЛАМНЫХ КОНСТРУКЦИЙ НА ТЕРРИТОРИИ ГОРОДСКОГО ОКРУГА ГОРОД ВОРОНЕЖ ДЛЯ УЧАСТКА ТЕРРИТОРИИ: улица Острогжская М 1:1000

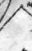

- УСЛОВНЫЕ ОБОЗНАЧЕНИЯ**
-  ЛАЙТПОСТЕР
 -  ЛАЙТПОСТЕР НА ОПОРЕ ВЫСОТОЙ 2,4 м
 -  ОБЪЕМНО-ПРОСТРАНСТВЕННАЯ КОНСТРУКЦИЯ
 -  ТУМБА
 -  ОСТАНОВОЧНЫЙ ПАВИЛЬОН С ЛАЙТПОСТЕРОМ
 -  СВЕТОДИОДНЫЙ ЭКРАН, ЭЛЕКТРОННЫЙ ВИДЕОЭКРАН
 -  ЩИТОВАЯ УСТАНОВКА 6,0x3,0 м
 -  СУПЕРСАЙТ

