ДЕПАРТАМЕНТ
ИМУЩЕСТВЕННЫХ И ЗЕМЕЛЬНЫХ ОТНОШЕНИЙ
ВОРОНЕЖСКОЙ ОБЛАСТИ

Правовое управление правительства Воронежской области
ЗАРЕГИСТРИРОВАНО
«17» 07 2019.
Регистрационный номер № 500

ПРИКАЗ

11.07.2019 1749

Воронеж

О внесении изменений в приказ департамента имущественных и земельных отношений Воронежской области от 21.10.2015 № 1803

В соответствии с частью 5.8 статьи 19 Федерального закона от 13.03.2006 № 38-ФЗ «О рекламе», Законом Воронежской области от 30.12.2014 № 217-ОЗ «О перераспределении отдельных полномочий органов местного самоуправления городского округа город Воронеж и исполнительных органов государственной власти Воронежской области», постановлением правительства Воронежской области от 08.05.2009 № 365 «Об утверждении Положения о департаменте имущественных и земельных отношений Воронежской области», приказом департамента имущественных и земельных отношений Воронежской области от 26.04.2019 № 1030 «О Порядке утверждения схемы размещения рекламных конструкций на территории городского округа город Воронеж»

п р и к а з ы в а ю:

1. Внести в схемы размещения рекламных конструкций на территории городского округа город Воронеж, утвержденные приказом департамента имущественных и земельных отношений Воронежской области от 21.10.2015 № 1803 «Об утверждении схем размещения рекламных конструкций на территории городского округа город Воронеж» (в редакции приказов департамента имущественных и земельных отношений Воронежской области от 16.11.2015 № 1961, от 29.02.2016 № 296, от 16.11.2017 № 2448, от 25.04.2018 № 942, от 21.11.2018 № 2787, от 28.01.2019 № 144,

от 21.02.2019 № 392, от 20.03.2019 № 639, от 24.04.2019 № 1024, от 30.05.2019 № 1340), следующие изменения:

1.1. В таблице приложения № 1:

1.1.1. Пункты 355(6), 355(7) изложить в следующей редакции:

«

355(6)	27	бульвар Победы, д. 23б (ТЦ «Арена»)	отдельно стоящая рекламная конструкция на земельном участке	щитовая установка 1,2 х 1,8 м (лайтпостер) в составе остановочного павильона	2,16	2	0,4
355(7)	28	бульвар Победы, д. 23б (ТЦ «Арена»)	отдельно стоящая рекламная конструкция на земельном участке	щитовая установка 1,2 х 1,8 м (лайтпостер) в составе остановочного павильона	2,16	2	0,4

».

1.1.2. Пункты 147, 150, 169, 182, 187, 206, 207, 208, 209, 210, 212, 217, 217(3), 218, 238, 276, 288, 320 признать утратившими силу.

1.2. Приложение № 3 изложить в редакции согласно приложению № 1 к настоящему приказу.

1.3. Приложение № 4 изложить в редакции согласно приложению № 2 к настоящему приказу.

1.4. Приложение № 5 изложить в редакции согласно приложению № 3 к настоящему приказу.

2. Отделу аналитической и административной работы (Ишутин) обеспечить размещение настоящего приказа на официальном сайте департамента имущественных и земельных отношений Воронежской области.

3. Отделу документационного обеспечения и кадровой работы (Пантелеева) обеспечить официальное опубликование настоящего приказа в информационной системе «Портал Воронежской области в сети Интернет».

4. Контроль за исполнением настоящего приказа возложить на заместителя руководителя департамента имущественных и земельных отношений Воронежской области Масько А.В.

Руководитель департамента С.В. Юсупов

Приложение №1
к приказу департамента
имущественных и земельных
отношений Воронежской области
от 11.07.2019 № 1749
«Приложение №8 к схеме
размещения рекламных конструкций
на территории городского
округа город Воронеж»

СХЕМА РАЗМЕЩЕНИЯ РЕКЛАМНЫХ КОНСТРУКЦИЙ НА ТЕРРИТОРИИ ГОРОДСКОГО ОКРУГА ГОРОД ВОРОНЕЖ ДЛЯ УЧАСТКА ТЕРРИТОРИИ:

Ленинский проспект

М 1:1000

часть №1

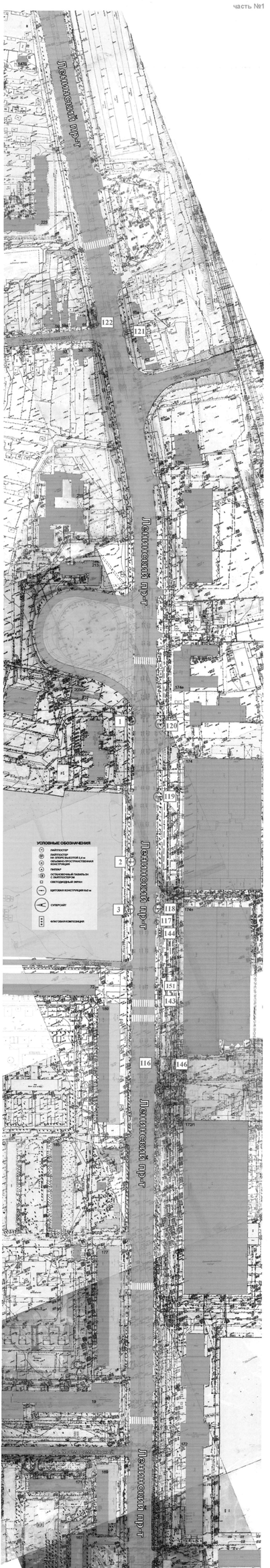

ЛИНИЯ СТЫКОВКИ

СХЕМА РАЗМЕЩЕНИЯ РЕКЛАМНЫХ КОНСТРУКЦИЙ НА ТЕРРИТОРИИ ГОРОДСКОГО ОКРУГА ГОРОД ВОРОНЕЖ ДЛЯ УЧАСТКА ТЕРРИТОРИИ:

Ленинский проспект

М 1:1000

часть №2
линия стыковки

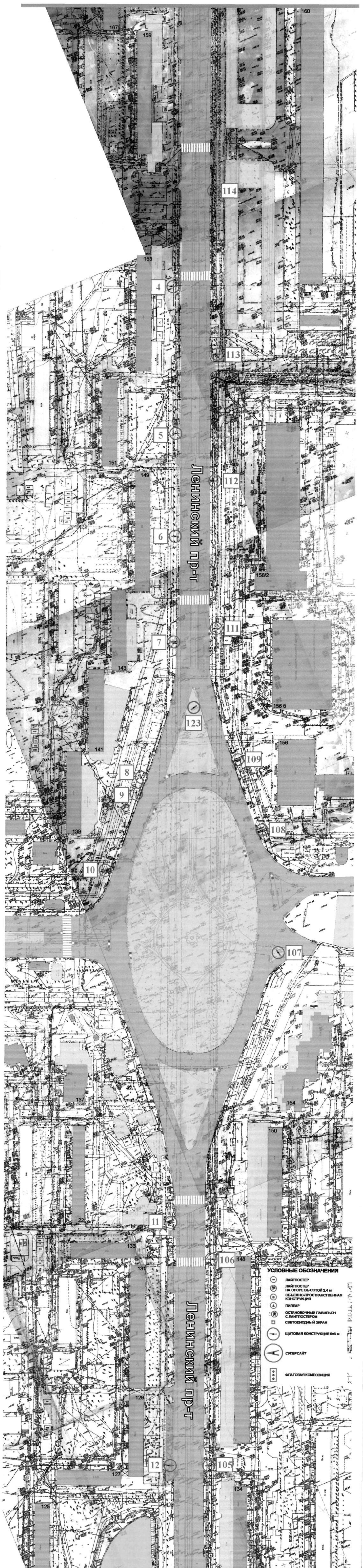

ЛИНИЯ СТЫКОВКИ

СХЕМА РАЗМЕЩЕНИЯ РЕКЛАМНЫХ КОНСТРУКЦИЙ НА ТЕРРИТОРИИ ГОРОДСКОГО ОКРУГА ГОРОД ВОРОНЕЖ ДЛЯ УЧАСТКА ТЕРРИТОРИИ:

Ленинский проспект

М 1:1000

часть №3

линия стыковки

линия стыковки

СХЕМА РАЗМЕЩЕНИЯ РЕКЛАМНЫХ КОНСТРУКЦИЙ НА ТЕРРИТОРИИ ГОРОДСКОГО ОКРУГА ГОРОД ВОРОНЕЖ ДЛЯ УЧАСТКА ТЕРРИТОРИИ:

Ленинский проспект

М 1:1000

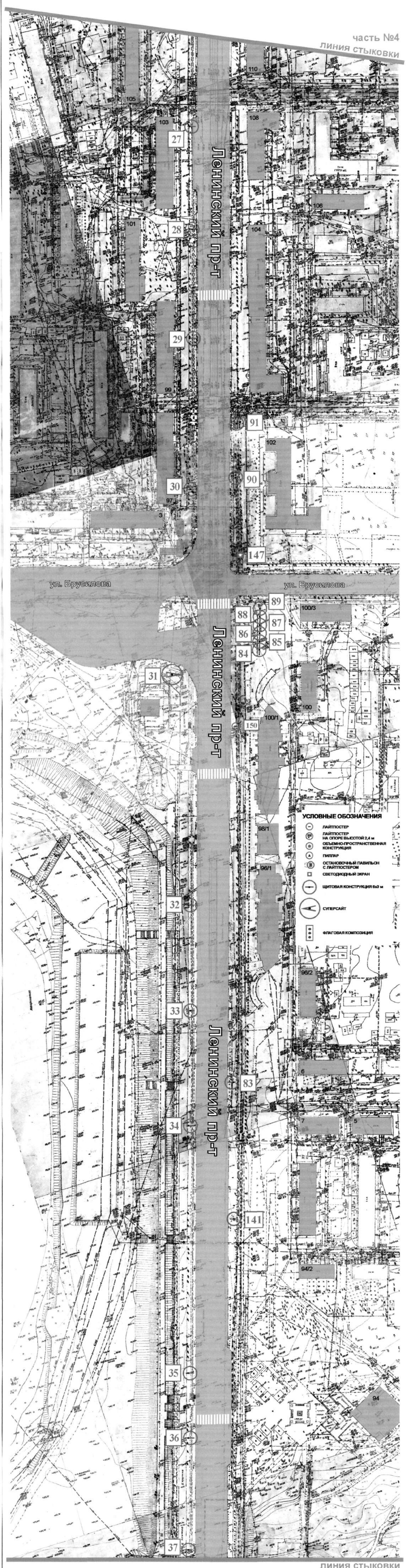

СХЕМА РАЗМЕЩЕНИЯ РЕКЛАМНЫХ КОНСТРУКЦИЙ НА ТЕРРИТОРИИ ГОРОДСКОГО ОКРУГА ГОРОД ВОРОНЕЖ ДЛЯ УЧАСТКА ТЕРРИТОРИИ:

Ленинский проспект

М 1:1000

часть №5
линия стыковки

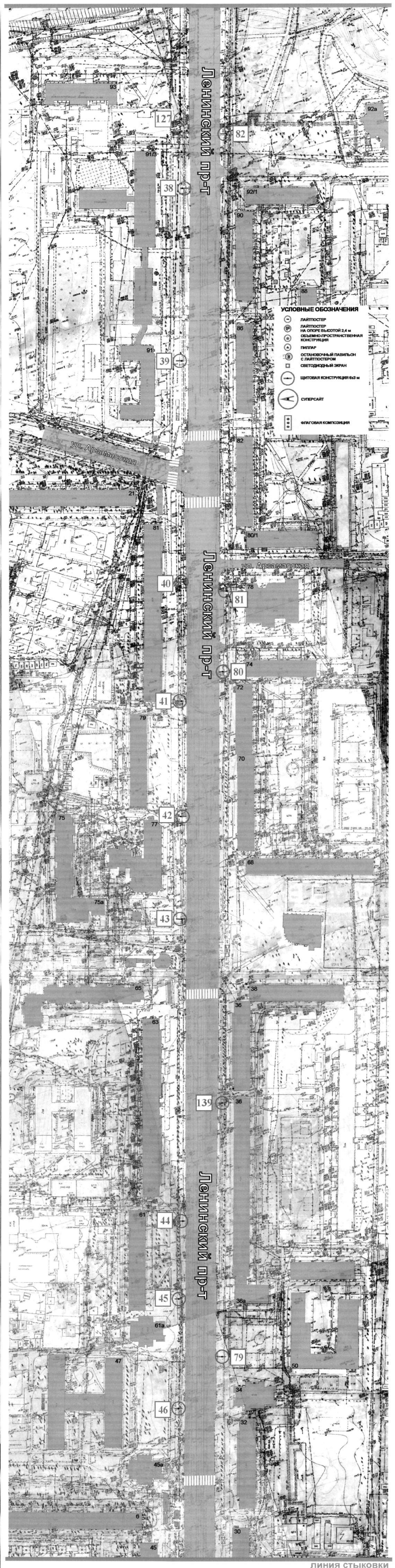

ЛИНИЯ СТЫКОВКИ

СХЕМА РАЗМЕЩЕНИЯ РЕКЛАМНЫХ КОНСТРУКЦИЙ НА ТЕРРИТОРИИ ГОРОДСКОГО ОКРУГА ГОРОД ВОРОНЕЖ ДЛЯ УЧАСТКА ТЕРРИТОРИИ:

Ленинский проспект

М 1:1000

часть №6
линия стыковки

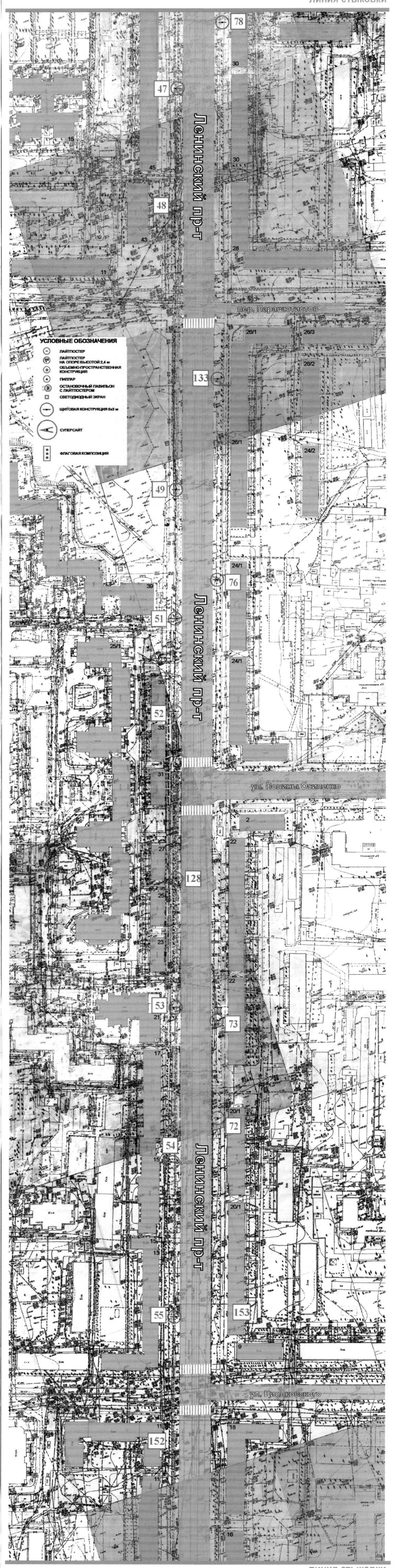

ЛИНИЯ СТЫКОВКИ

СХЕМА РАЗМЕЩЕНИЯ РЕКЛАМНЫХ КОНСТРУКЦИЙ НА ТЕРРИТОРИИ ГОРОДСКОГО ОКРУГА ГОРОД ВОРОНЕЖ ДЛЯ УЧАСТКА ТЕРРИТОРИИ:

Ленинский проспект

М 1:1000

часть №7
линия стыковки

Руководитель департамента имущественных
и земельных отношений Воронежской области

С.В. Юсупов

Приложение №2
к приказу департамента
имущественных и земельных
отношений Воронежской области
от 11.07.2019 №1798
«Приложение №4 к схеме
размещения рекламных конструкций
на территории городского
округа город Воронеж»

СХЕМА РАЗМЕЩЕНИЯ РЕКЛАМНЫХ КОНСТРУКЦИЙ НА ТЕРРИТОРИИ ГОРОДСКОГО ОКРУГА ГОРОД ВОРОНЕЖ ДЛЯ УЧАСТКА ТЕРРИТОРИИ:

улица Димитрова

М 1:1000

часть 1

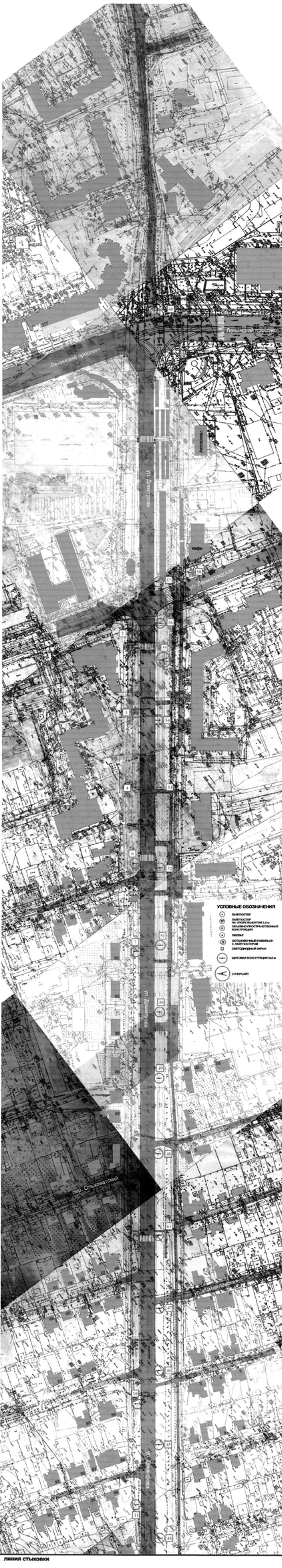

СХЕМА РАЗМЕЩЕНИЯ РЕКЛАМНЫХ КОНСТРУКЦИЙ НА ТЕРРИТОРИИ ГОРОДСКОГО ОКРУГА ГОРОД ВОРОНЕЖ ДЛЯ УЧАСТКА ТЕРРИТОРИИ:

улица Димитрова

М 1:1000

часть 2

ЛИНИЯ СТЫКОВКИ

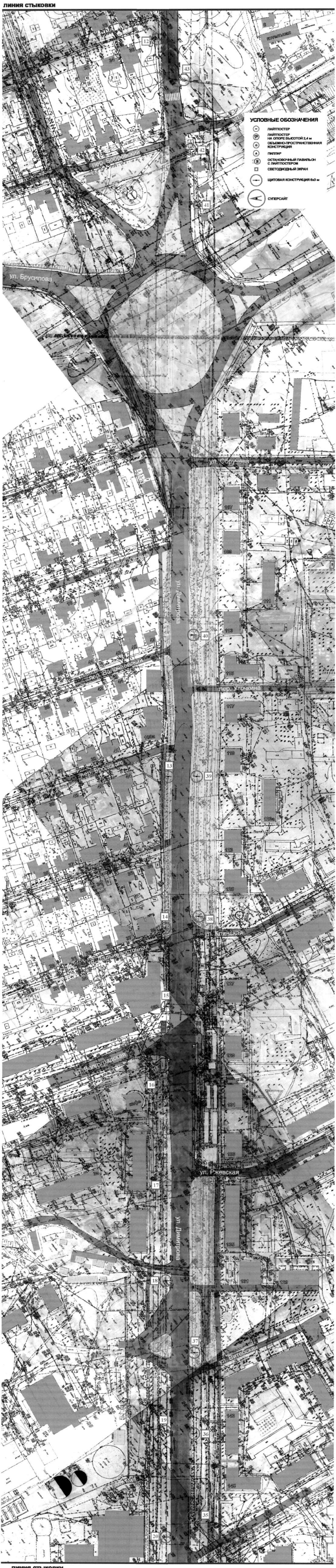

ЛИНИЯ СТЫКОВКИ

СХЕМА РАЗМЕЩЕНИЯ РЕКЛАМНЫХ КОНСТРУКЦИЙ НА ТЕРРИТОРИИ ГОРОДСКОГО ОКРУГА ГОРОД ВОРОНЕЖ ДЛЯ УЧАСТКА ТЕРРИТОРИИ:

улица Димитрова

М 1:1000

часть 3

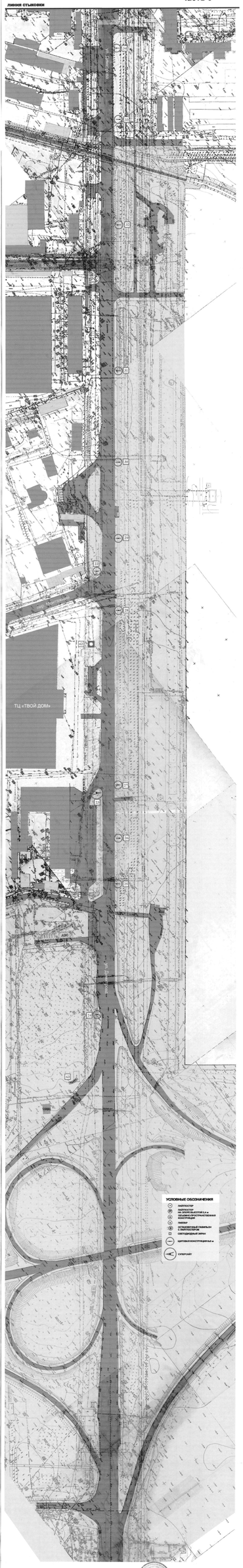

Руководитель департамента имущественных и земельных отношений Воронежской области

С.В. Юсупов

Приложение №1
к приказу департамента
муниципального и земельного
имущества Воронежской области
от «__» _____ 2017 г. №_____
Приложение №1 к схеме
размещения рекламных конструкций
на территории городского
округа город Воронеж

СХЕМА РАЗМЕЩЕНИЯ РЕКЛАМНЫХ КОНСТРУКЦИЙ НА ТЕРРИТОРИИ ГОРОДСКОГО ОКРУГА ГОРОД ВОРОНЕЖ ДЛЯ УЧАСТКА ТЕРРИТОРИИ:

улица Остужева

М 1:1000

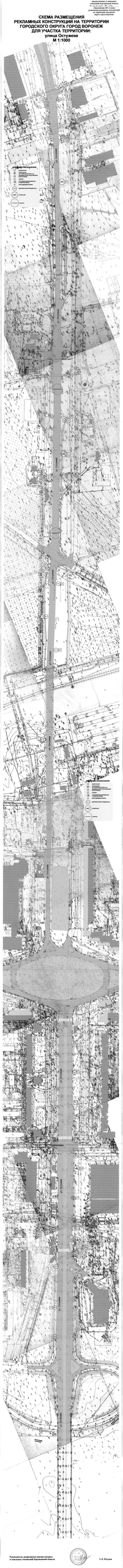
Условные обозначения:
Рекламные конструкции, расположенные на земельных участках, находящихся в государственной собственности
Рекламные конструкции, расположенные на земельных участках, находящихся в муниципальной собственности
Рекламные конструкции, расположенные на земельных участках, находящихся в частной собственности
Границы зон с особыми условиями использования территории
Границы объектов
Остужева
Остужева
Остужева